

# Evolución de los casos denunciados COVID-19 Sistema de Riesgos del Trabajo.

---

04-12-2020

# Promedio de los últimos 7 días de casos aceptados COVID-19 por fecha de ingreso al Registro de Enfermedades

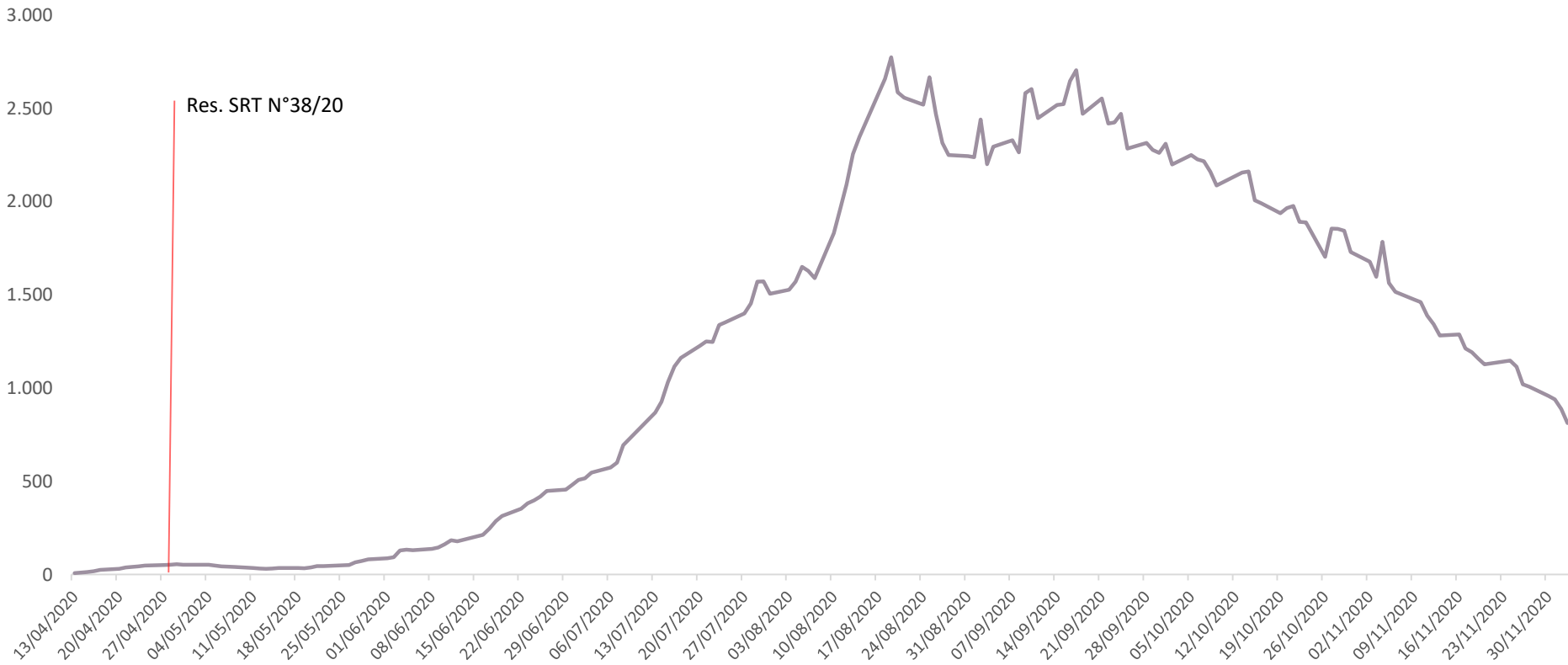

# Enfermedades profesionales COVID-19 vs. Total de casos Nación

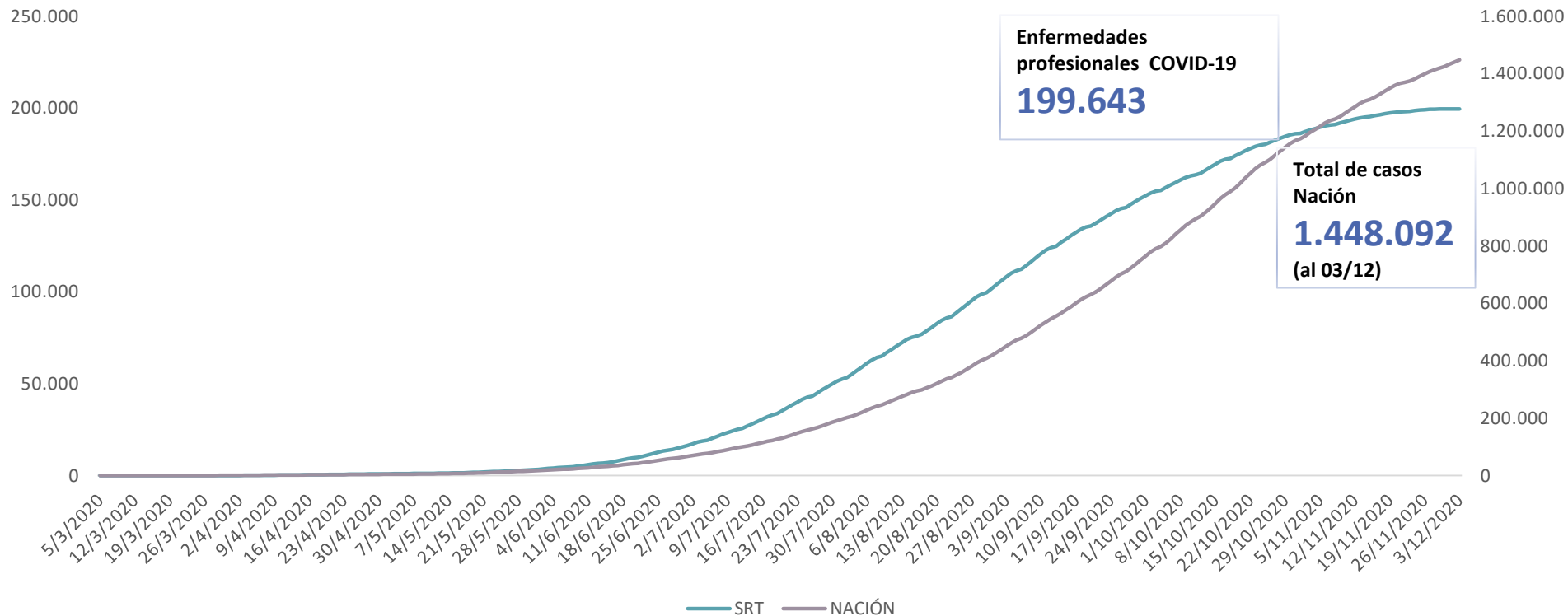

Nota: los casos a nivel nacional se toman hasta el 03/12, toda vez que la fecha de diagnóstico de los últimos siniestros registrados datan de ese día.

# Distribución por rango etario y sexo

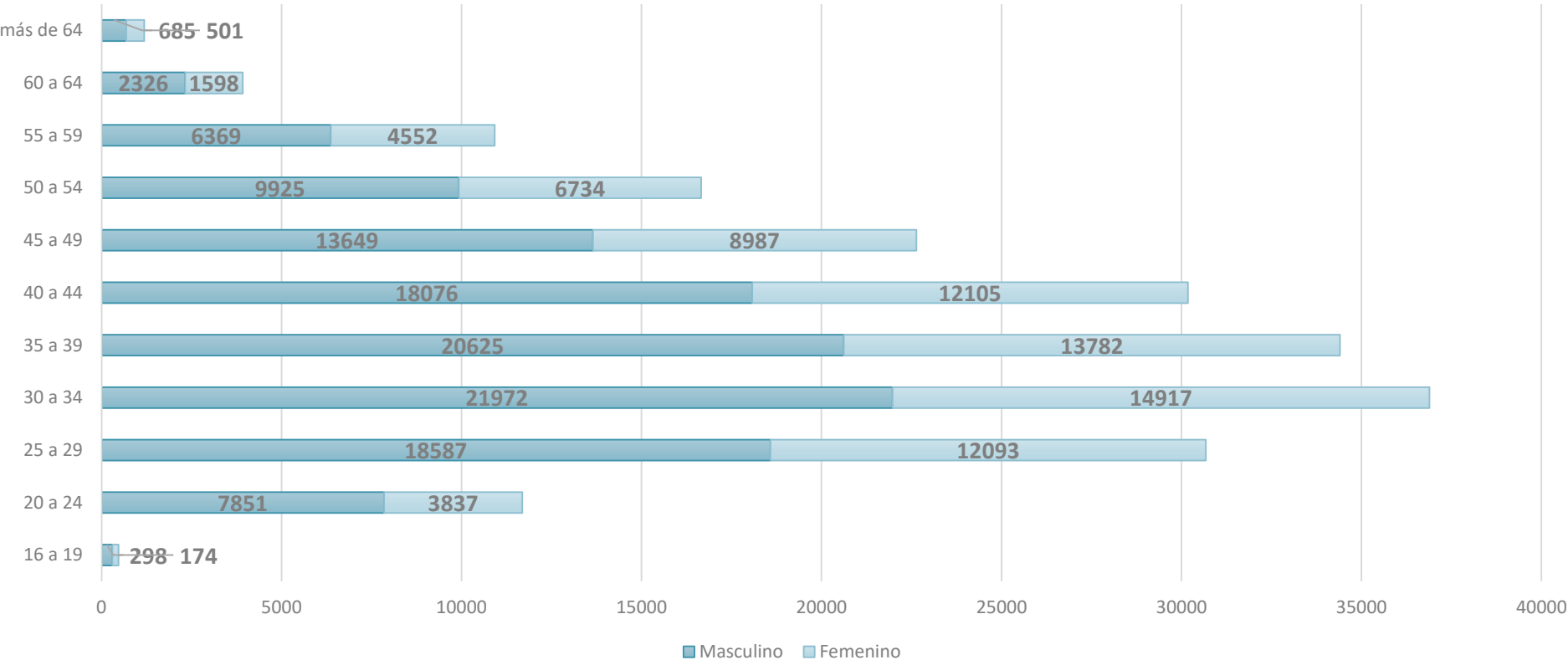

# Casos COVID-19 Según provincia y ocupación del trabajador

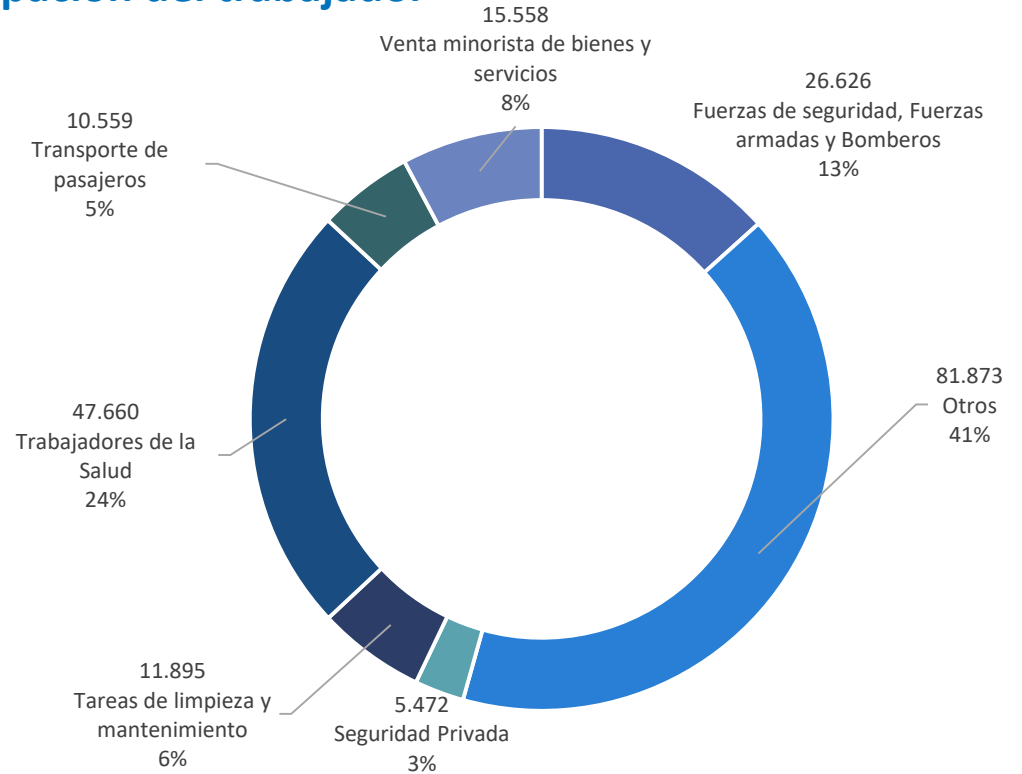
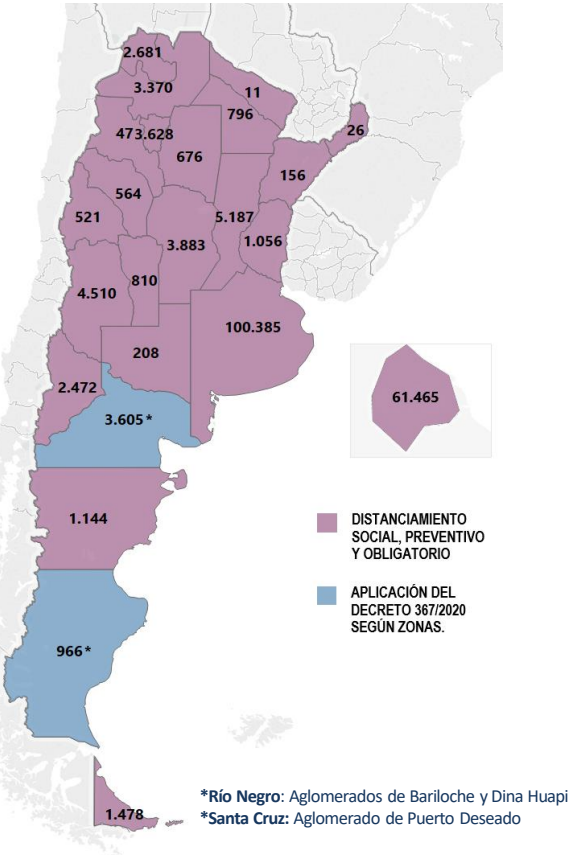

(\*) Otros: incluye a los trabajadores comprendidos en aquellos códigos de actividad cuya desagregación de entre los más de 200 que hoy obran en el registro requieren de un análisis adicional en base a la actividad del empleador.

## Evolución porcentual de los casos por ocupación del trabajador sobre el total de casos

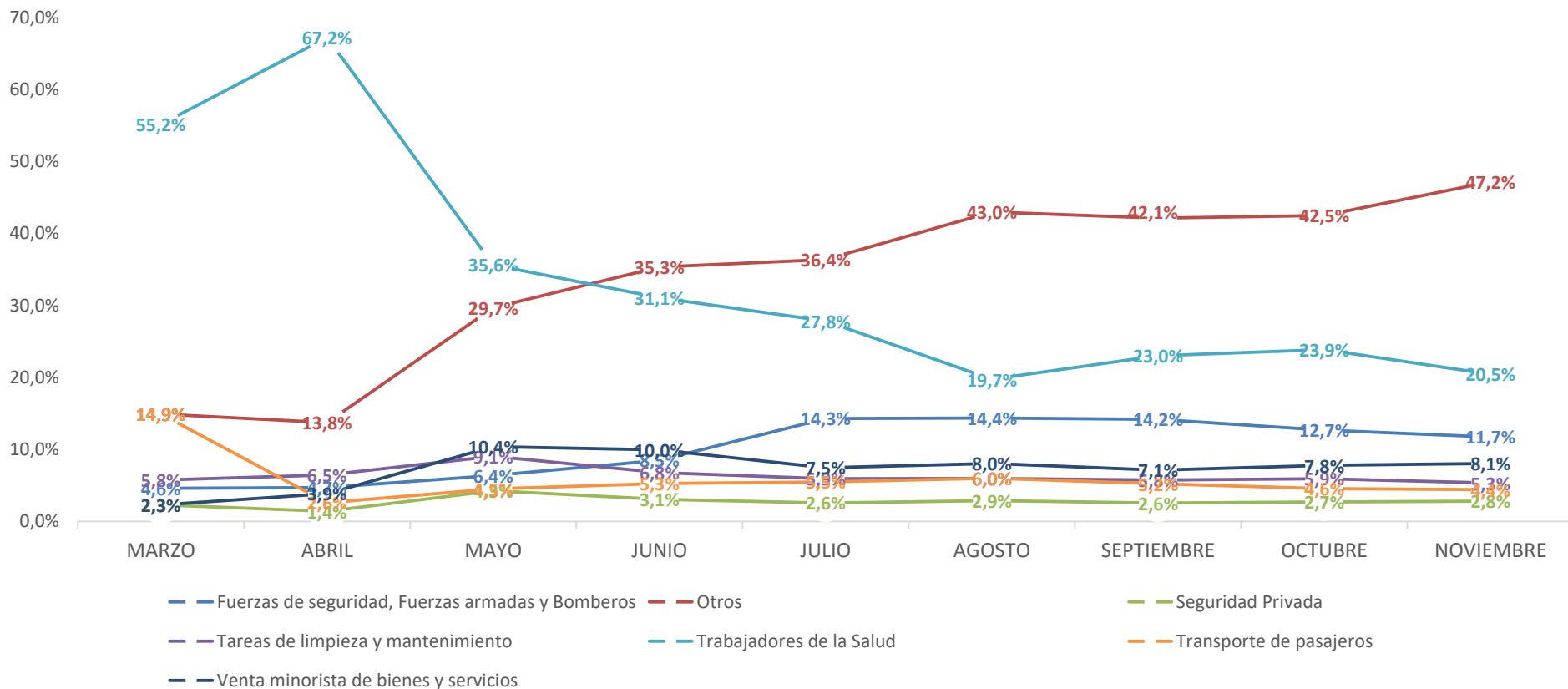

# Estimación de costos por prestaciones dinerarias en concepto de ILT e indemnización por fallecimiento según origen del financiamiento



(\*) Incluye intereses TBNA al 04/12/20- No incluye gastos de prestaciones en especie

[www.argentina.gob.ar/srt](http://www.argentina.gob.ar/srt)

[ayuda@srt.gob.ar](mailto:ayuda@srt.gob.ar)

 Superintendencia de Riesgos del Trabajo

 Superintendencia de Riesgos del Trabajo

 @SRTArgentina

 @SRTArgentina