

# Evolución de los casos denunciados COVID-19 Sistema de Riesgos del Trabajo.

---

18-09-2020

# Evolución de los casos aceptados COVID-19 por fecha de primer diagnóstico

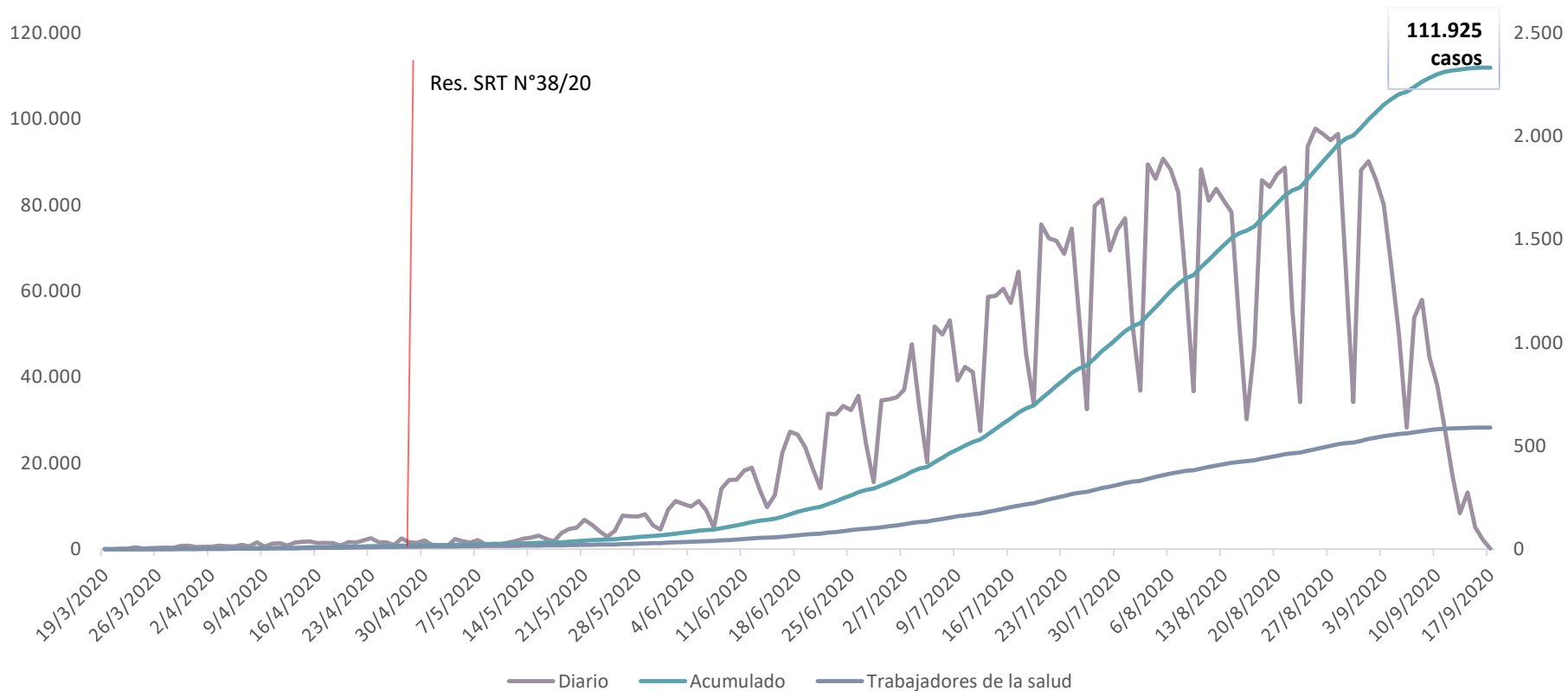

# Enfermedades profesionales COVID-19 Vs. Total de casos Nación

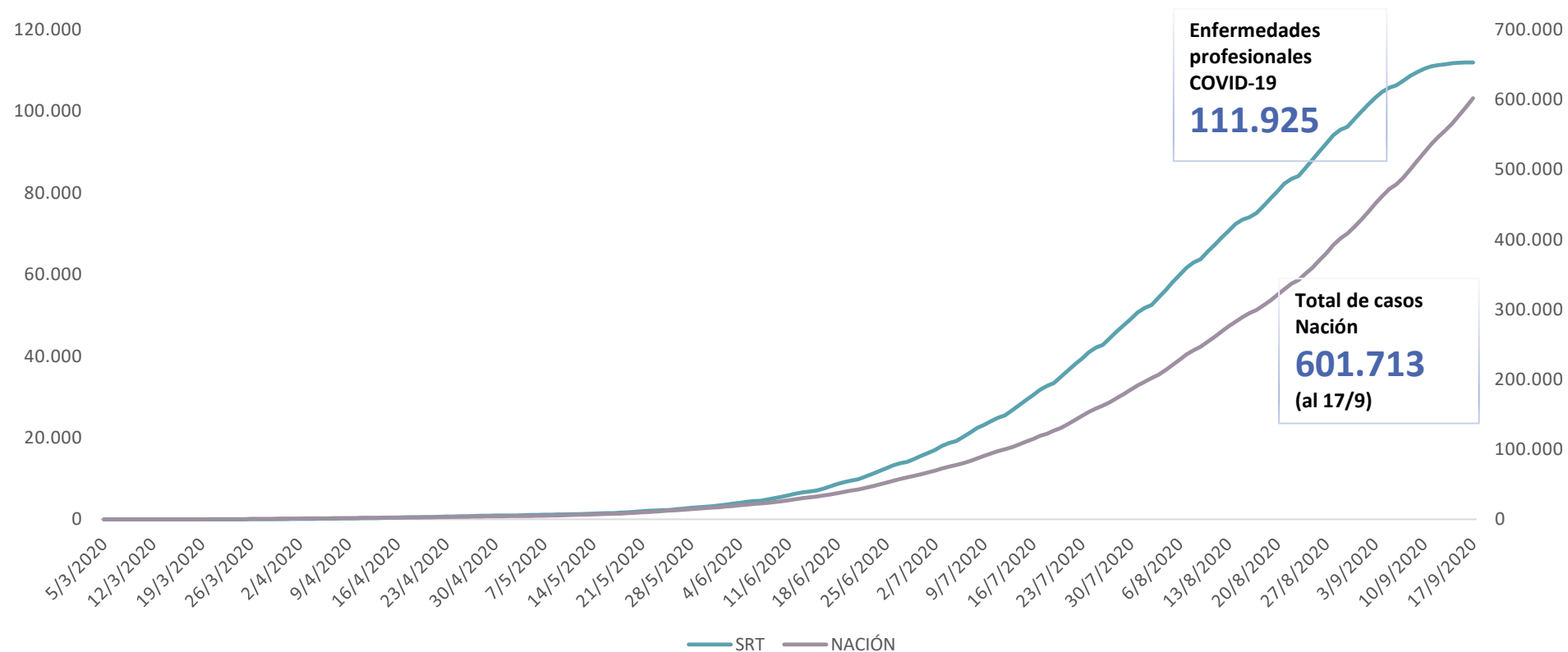

Nota: los casos a nivel nacional se toman hasta el 17/09, toda vez que la fecha de diagnóstico de los últimos siniestros registrados datan de ese día.

# Reclamos por admisibilidad formal de la denuncia al 11/09/2020

Total de reclamos formalizados	Total de reclamos aceptados	Total de reclamos denegados	Total de reclamos no encuadrados en la Res. 38/20	Total de reclamos pendientes (en plazo)
159	103	44 <sup>(*)</sup>	12	0

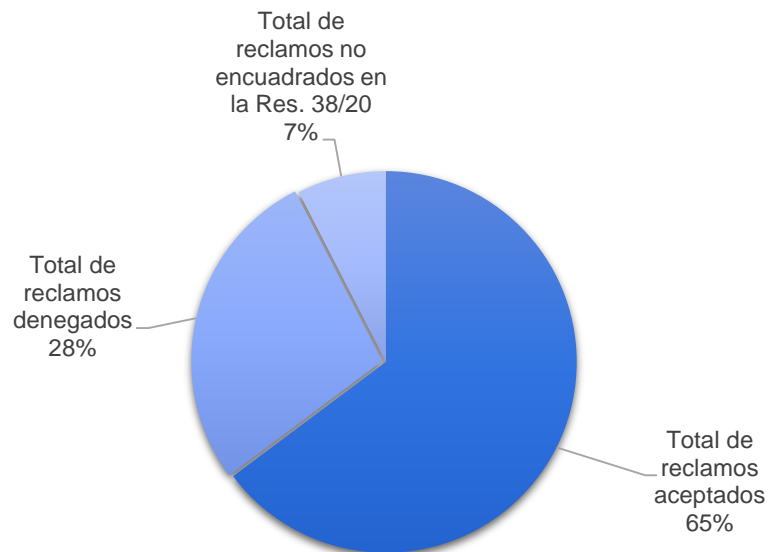

(\*) Cabe señalar que 23 corresponden a la presentación de un solo empleador

## Distribución por rango etario y sexo

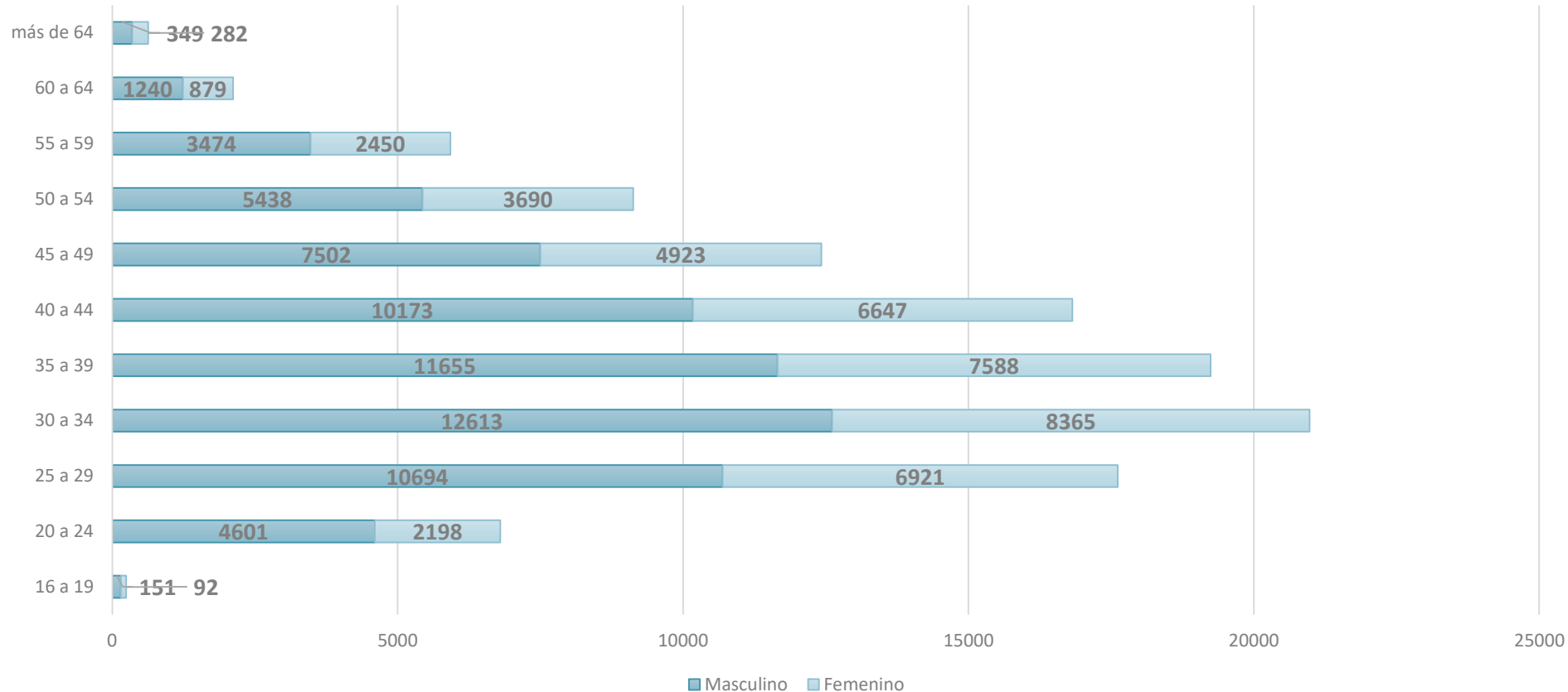

# Casos COVID-19 Según provincia y ocupación del trabajador

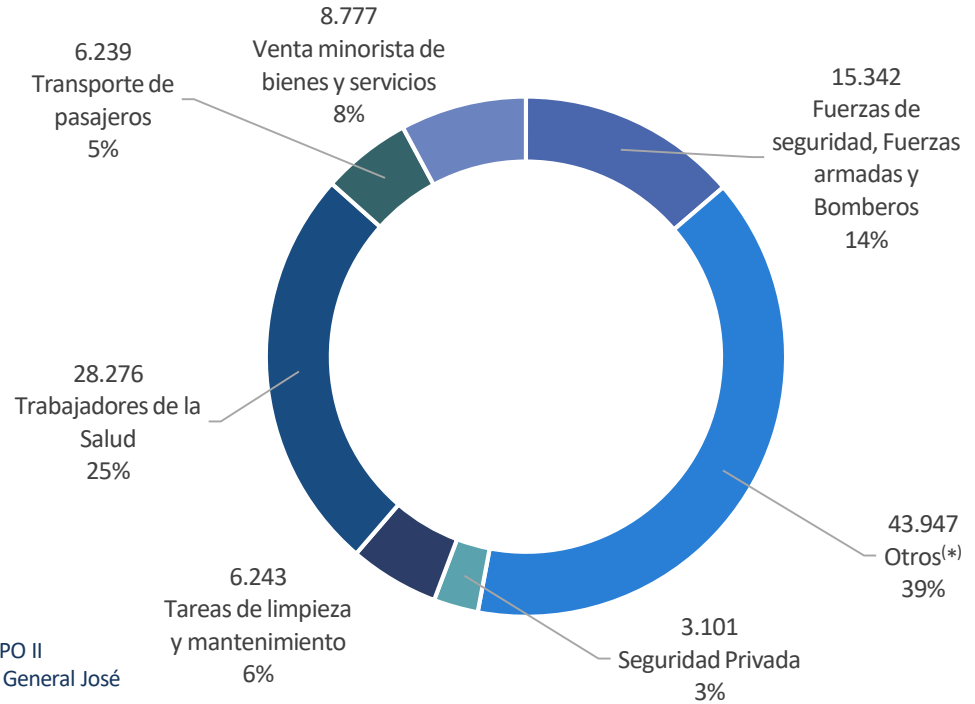
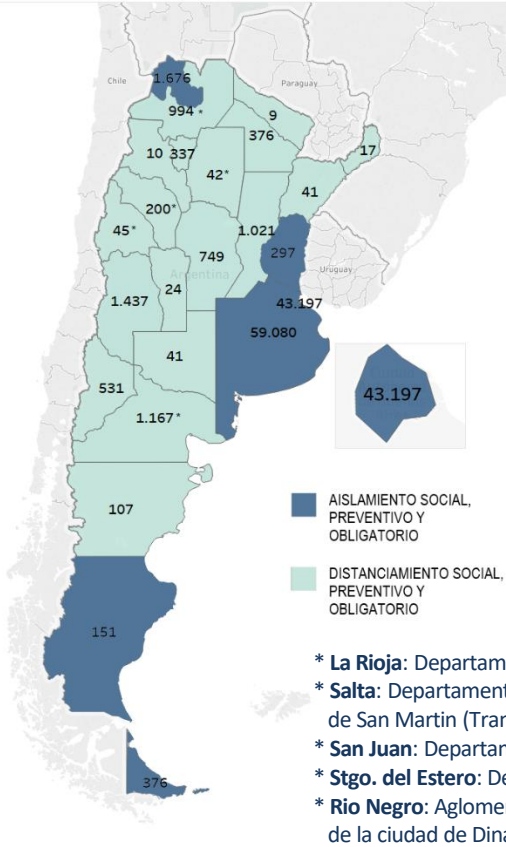

(\*) Otros: incluye a los trabajadores comprendidos en aquellos códigos de actividad cuya desagregación de entre los más de 200 que hoy obran en el registro requieren de un análisis adicional en base a la actividad del empleador.

# Evolución porcentual de los casos por ocupación del trabajador sobre el total de casos

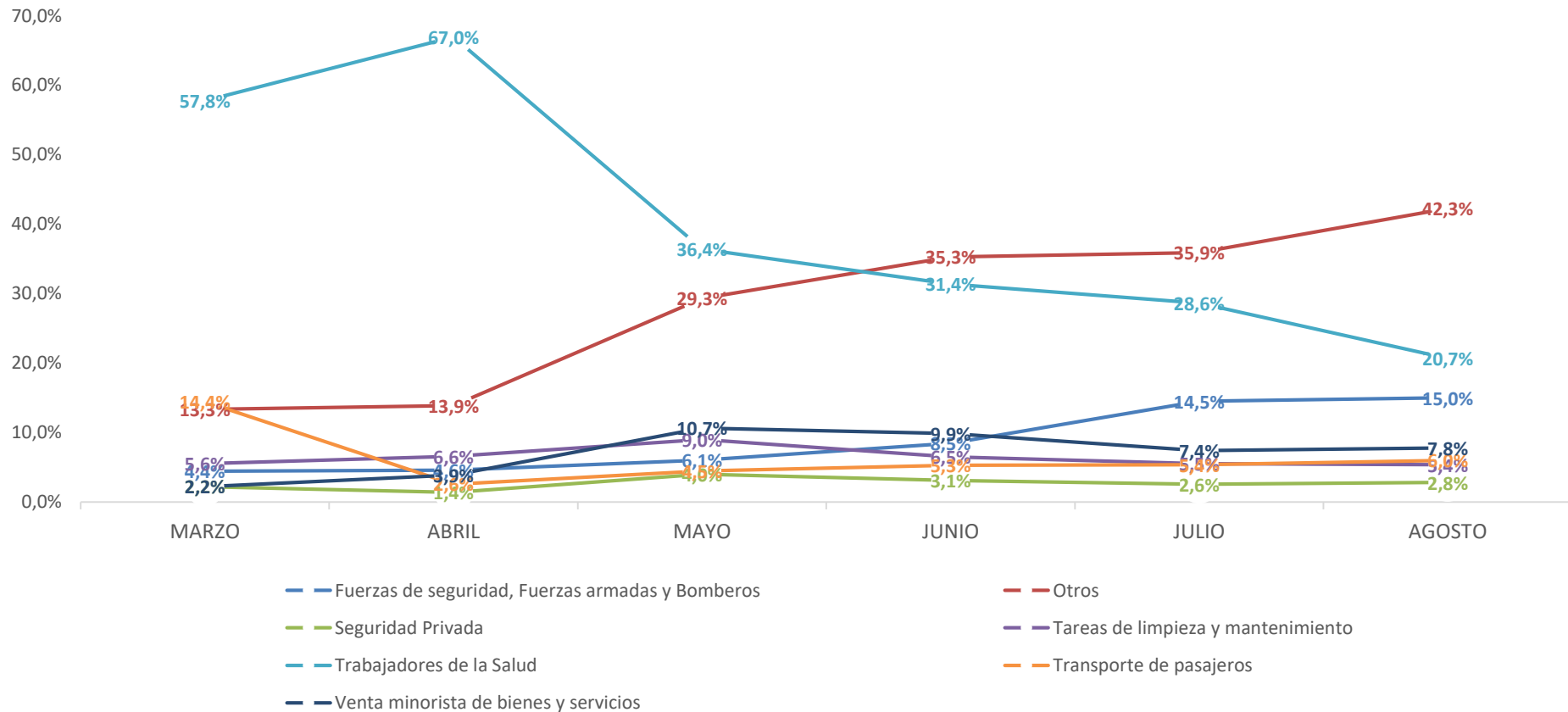

# Estimación de costos por prestaciones dinerarias en concepto de ILT e indemnización por fallecimiento

<b>Suma de días de ILT</b>	<ul style="list-style-type: none"><li>• 1.258.336 días a/c ART</li><li>• 1.094.512 días a/c Empleador</li><li>• 20,82 días promedio por caso</li></ul>
<b>Salario bruto promedio</b>	<b>• \$61.749</b>
<b>Costo estimado al 18/09/20 (**)</b>	<ul style="list-style-type: none"><li>• \$2.590.032.988,80 ILT a/c ART</li><li>• \$2.252.834.049,60 ILT a/c empleador</li><li>• \$2.620.862.580,53 Pago único fallecimientos (*)</li></ul>
<b>\$7.463.729.619</b>	

(\*) Incluye intereses TBNA al 18/09/2020.

(\*\*) No incluye gastos de prestaciones en especie

FUENTE: Registro Nacional de Accidentes de Trabajo y Registro de Enfermedades Profesionales y datos proporcionados por AFIP (F931).

Nota: los casos denunciados con COVID-19 fueron informados por las ART y los Empleadores Autoasegurados al 18/09/2020. Los datos son provisorios y serán actualizados periódicamente en las bases de datos.



[www.argentina.gob.ar/srt](http://www.argentina.gob.ar/srt)  
[ayuda@srt.gob.ar](mailto:ayuda@srt.gob.ar)

 Superintendencia de Riesgos del Trabajo

 Superintendencia de Riesgos del Trabajo

 @SRTArgentina

 @SRTArgentina